

Värm din fastighet med fjärrvärme

Så härgår det till



Vad är fjärrvärme?

Fjärrvärme bygger på en enkel men genial idé. Istället för att varje hus har en egen värmekälla, samlar vi många fastigheter kring en gemensam anläggning med hög driftsäkerhet och avancerad rening.

Tryggt och bekvämt

För att installera fjärrvärme i er fastighet, drar vi fram rörledningar från vårt nät fram till husgrunden. Där ansluts rören till den fjärrvärmecentral ni låter installera. Centralen överför värmen från det heta vattnet i fjärrvärmenätet till fastighetens vattenburna värme- och varmvattensystem.

Att fjärrvärmecentralen är liten, ren, tyst och luktfri, och knappt behöver någon tillsyn, gör lösningen ännu bekvämare. När installationen är klar kan ni se fram emot att alltid ha en behaglig inomhustemperatur och en varm dusch när ni vill – dygnet runt, året om.



Miljömärkt och prisvärt

Med fjärrvärme går ekonomi och miljö hand i hand. Det är ett effektivt och prisvärt uppvärmningsalternativ, samtidigt som den har låg miljöpåverkan. Norrenergis fjärrvärme och fjärrkyla är märkt med Naturskyddsföreningens Bra Miljöval, och lever upp till mycket högt ställda miljökrav. Vi utviner värmen från sådant som annars skulle gå till spillo, som restprodukter från skogsindustrin och värmeenergi från renat avloppsvatten. Det betyder att vi använder cirka 99 procent förnybara bränslen i vår produktion.

Idag värms 9 av 10 fastigheter i Solna och Sundbyberg med fjärrvärme. Välkommen att höra av er – vi är bara ett telefonsamtal bort.

Att installera fjärrvärme är enkelt

Det är enkelt att ansluta sig till vårt fjärrvärmenät. Inom fyra månader efter vårt första möte kan ni räkna med att ha fjärrvärmen inkopplad och klar.

I Norrenergis team, som tar hand om er anslutning, får ni en personlig kontaktperson som ni kan ringa direkt när ni har frågor och funderingar. Ni kan också vara trygga med att vi finns här även efter installationen. Vi tänker långsiktigt och vill gärna hjälpa er med tips som kan minska energianvändningen.

Det här tar vi reda på tillsammans

- Finns Norrenergis ledningsnät nära er fastighet?
- Har er fastighet ett vattenburet värmesystem?
- Hur stor är fastighetens yta?
- Hur värmer ni ert hus idag?
- Hur ser er energianvändning ut?



Installationen – från första kontakt till slutkontroll

Så här går det till – steg för steg

1. Kontakta oss! Ring eller mejla så bokar vi ett möte.



2. Möte hos er. Vi börjar med att träffas på plats hos er för att gå igenom förutsättningarna.



3. Prisindikation. Inom tre veckor får ni veta om det är möjligt att installera fjärrvärme hos er. Vi ger er en prisindikation som ni tar ställning till, och vill ni gå vidare tar vi fram en offert.

4. Offert. I offertarbetet går vi lite mer på djupet i våra analyser och i de flesta fall kan vi ge er en fastprisoffert inom cirka tre veckor.



5. Avtal. När offerten är accepterad skriver vi avtal och planerar för fortsättningen.

6. Uppstartsmöte. Så snart avtalet är påskrivet har vi ett startmöte på plats hos er. Under mötet kommer vi överens om var rören ska placeras för att installationen ska märkas så lite som möjligt. Vi ser också över om något behöver åtgärdas kring fastigheten inför installationsarbetet och diskuterar hur samordningen med leverantören av värmecentralen ska ske.



7. Ritning för ansökan. Efter mötet tar vi fram en ritning utifrån det vi kommit överens om. Ritningen ingår som underlag för tillståndsansökan som vi skickar till berörda, till exempel för schakttillstånd.



8. Arbetet startar. När tillstånden är klara, vilket vanligtvis tar cirka 2-3 veckor, kontaktar vi er för att bestämma när vi ska påbörja ledningsdragningen. Nu kan ni även be leverantören av fjärrvärmecentralen att börja med sitt jobb.

Vi gräver ett dike från vårt fjärrvärmenät i gatan fram till er fastighet. I diket lägger vi ner välisolerade rörledningar som fjärrvärmevattnet sedan levereras genom. Rören svetsas samman och görs klara för anslutning vid husgrunden.

Medan vi drar rören utomhus installerar er leverantör fjärrvärmecentralen inomhus. Om det uppstår frågor, är både ni och leverantören välkomna att höra av er till oss.

9. Installerat och klart. När installationen är klar och Norrenergi har anslutit fjärrvärmecentralen till nätet, kontrollerar och godkänner Norrenergi hela installationen så att allt fungerar som det ska. Sedan är det bara att njuta av trygg och bekväm fjärrvärme!



1. Kontakta oss
2. Möte hos er

3. Prisindikation

4. Offert
5. Avtal

6. Uppstartsmöte
7. Ritning för ansökan

8. Arbetet startar

9. Installerat och klart

Vad händer sedan?

När anslutningen till fastigheten är klar, ser vi till att återställa marken runt huset efter oss. Nu är arbetet klart men vår kontakt slutar inte här. Ni kan vara trygga med att vi alltid finns till hands om ni behöver hjälp eller har frågor även efter att installationen är klar. Vi ser fram emot en långsiktig relation med er, och om något skulle hända med värmen eller varmvattnet i er fastighet så finns vår beredskapspersonal alltid tillgänglig, även kvällar och helger.

Ring oss idag så ser vi om även er fastighet kan anslutas till vår driftsäkra och miljömärkta fjärrvärme. Ni når oss på telefon 08-475 04 40 eller genom e-post till forsaljning@norrenergi.se.

Vårt gemensamma kretslopp

- 1 Varmt fjärrvärmevatten pumpas genom ett slutet rörsystem till er fastighet.
- 2 Fjärrvärmecentralen överför värmen från det heta fjärrvärmevattnet till fastighetens vattenburna värme- och varmvattensystem för element och vattenkranar.
- 3 Fjärrvärmevattnet kyls ned när värmen har växlats över till fastighetens värme- och varmvattensystem. Det kylda vattnet pumpas tillbaka i det slutna systemet och används om och om igen i vårt nät.

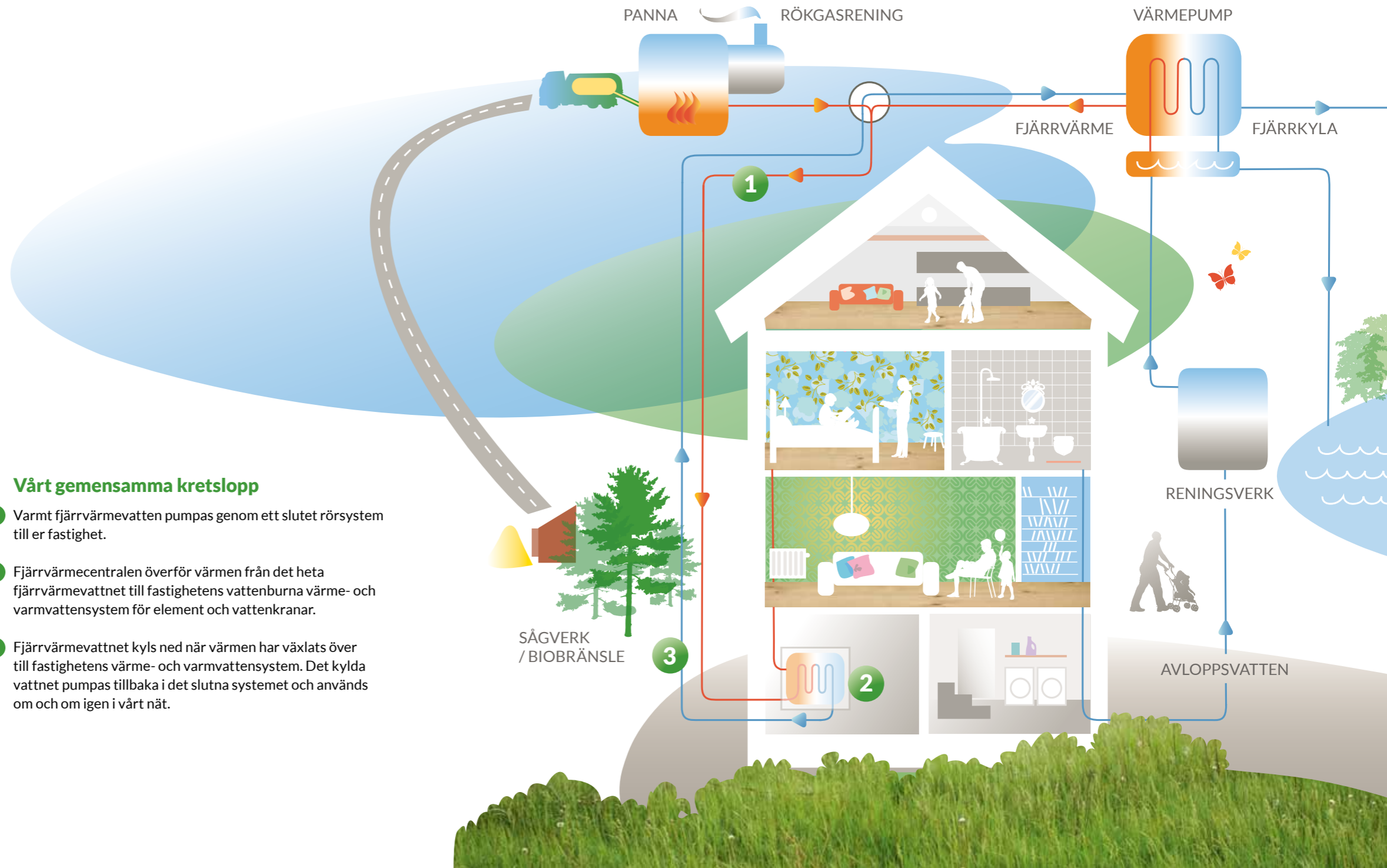

Trygg, bekväm och miljömärkt

När du väljer fjärrvärme från Norrenergi gör du ett tryggt, bekvämt och miljömässigt klokt val för din fastighet.

Mer än 100 000 invånare och ett stort antal företag får sin fjärrvärme från oss. De flesta bor eller verkar i ägarkommunerna Solna och Sundbyberg, men även områden i Danderyd och Bromma får sin fjärrvärme från Norrenergi.

Vi satsar på förnybar energi och var första energibolag i Sverige att märka all vår fjärrvärme med Naturskyddsföreningens Bra Miljöval.

Välkommen att kontakta oss så berättar vi mer.

norrenergi

Besöksadress: Solna Strandväg 96. Postadress: Box 1177, 171 23 Solna. Växel: 08-475 04 00.
Kundkontakt: 08-475 04 40. E-post: kontakt@norrenergi.se. www.norrenergi.se.